MAPA SYTUACYJNO–WYSOKOŚCIOWA
SKALA 1:500

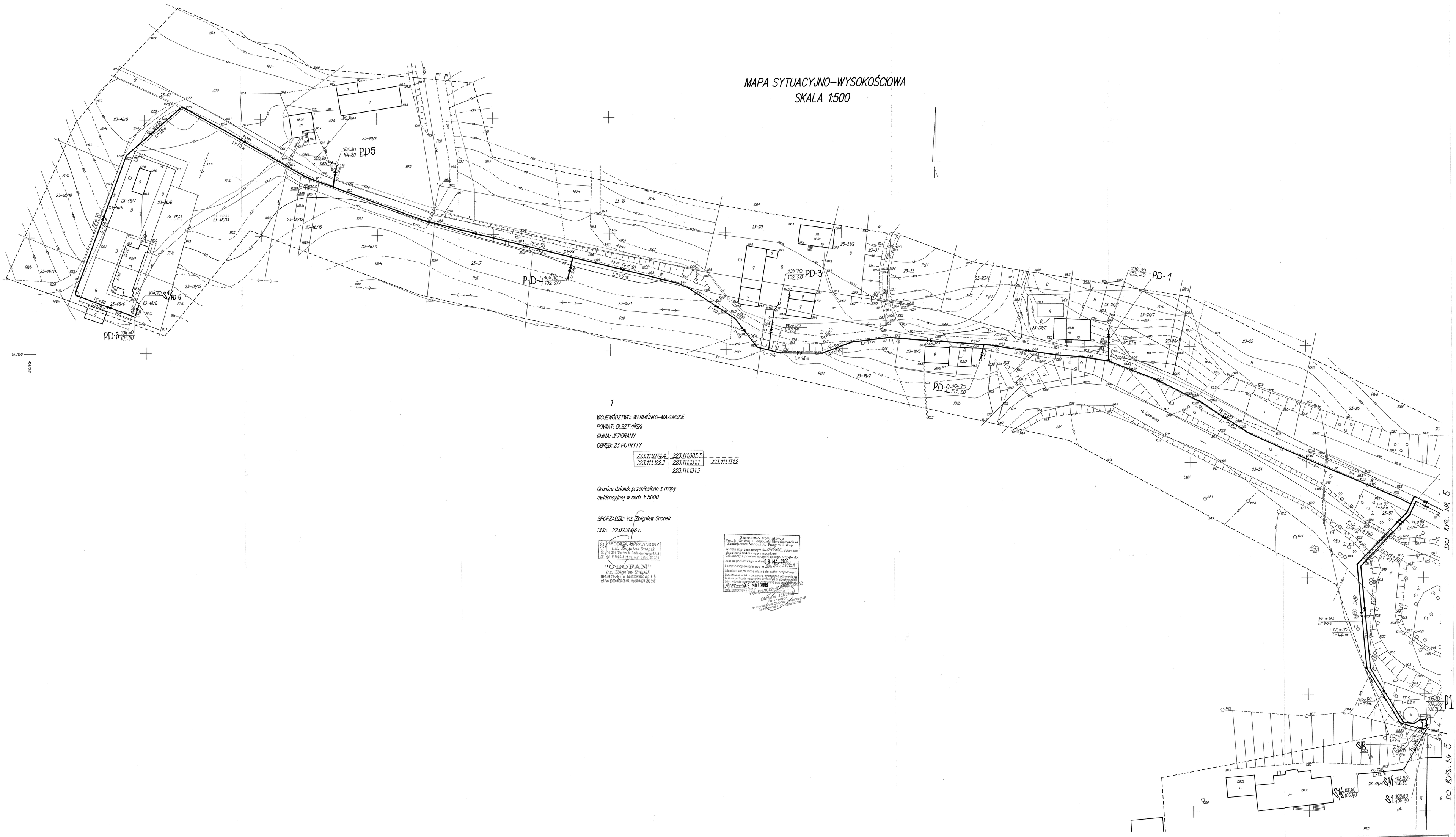

1

WOJEWÓDZTWO: WARMIŃSKO–MAZURSKIE

POWIAT: OLSZTYŃSKI

GMINA: JEZIORANY

OBRĘB: 23 POTRYTY

223.111.074.4	223.111.083.3	
223.111.122.2	223.111.131.1	223.111.131.2
	223.111.131.3	

Granice działek przeniesiono z mapy ewidencyjnej w skali 1: 5000

SPORZĄDZIŁ: inż. Zbigniew Snopek

DNIA 22.02.2008 r.

GEODETA UPRAWNIONY
inż. Zbigniew Snopek
10-314 Olsztyn, ul. Padewskiego 4A/9
tel. (089) 538 19 93, kom. 501 - 525 - 123
"GEOFAN"
inż. Zbigniew Snopek
10-549 Olsztyn, ul. Mickiewicza 4 p. 118
tel./fax (089) 533 25 64, mobil 0-604 669 669

Starostwo Powiatowe
Wydział Geodezji i Gospodarki Nieruchomościami
Zamiejscowe Samowalsko Pracy w Biskupcu
W oparciu o operatem inwentaryzacji, dokonano aktualizacji treści mapy zasadniczej.
Dokumenty z pomiaru stanowiącego przyjęto do zasobu powiatowego w dniu 08 MAJ 2008
i zewidencjonowano pod nr 26-23-11/08
Niniejsza mapa może służyć do celów projektowych.
Dopełnienie obowiązku bezkolizyjnego przewodzenia się w gruncie istniejącej i projektowanej przewodzenia
Biskupiec, dnia 08 MAJ 2008
Z up. Starosty Biskupieckiego
Dyrektor Zamiejscowego Powiatowego Ośrodka Geodezji i Gospodarki Nieruchomości
w Powiatowym Ośrodku Geodezji i Gospodarki Nieruchomości

JEDNOSTKA PROJEKTOWA	INWESTYCJE OCHRONY ŚRODOWISKA 10-123 OLSZTYN UL. GRUNWALDZKA 18/10		TEL. 0-505 093 853
OBIEKT	SIEĆ KANALIZACJI SANITARNEJ		SKALA 1:500
ADRES	POTRYTY – USTNIK GM. JEZIORANY		RYS. NR. 7
	IMIĘ I NAZWISKO	UPR. BUD.	PODPIS
OPRACOWAŁ	technik PIOTR PRZEDLACKI	30/SSOL	
PROJEKTANT	mgr inż. ALEKSANDER SOBOCIŃSKI	43/TO/92	
SPRAWDZAJĄCY	mgr inż. ELŻBIETA KOŁAK	173/91/OL	