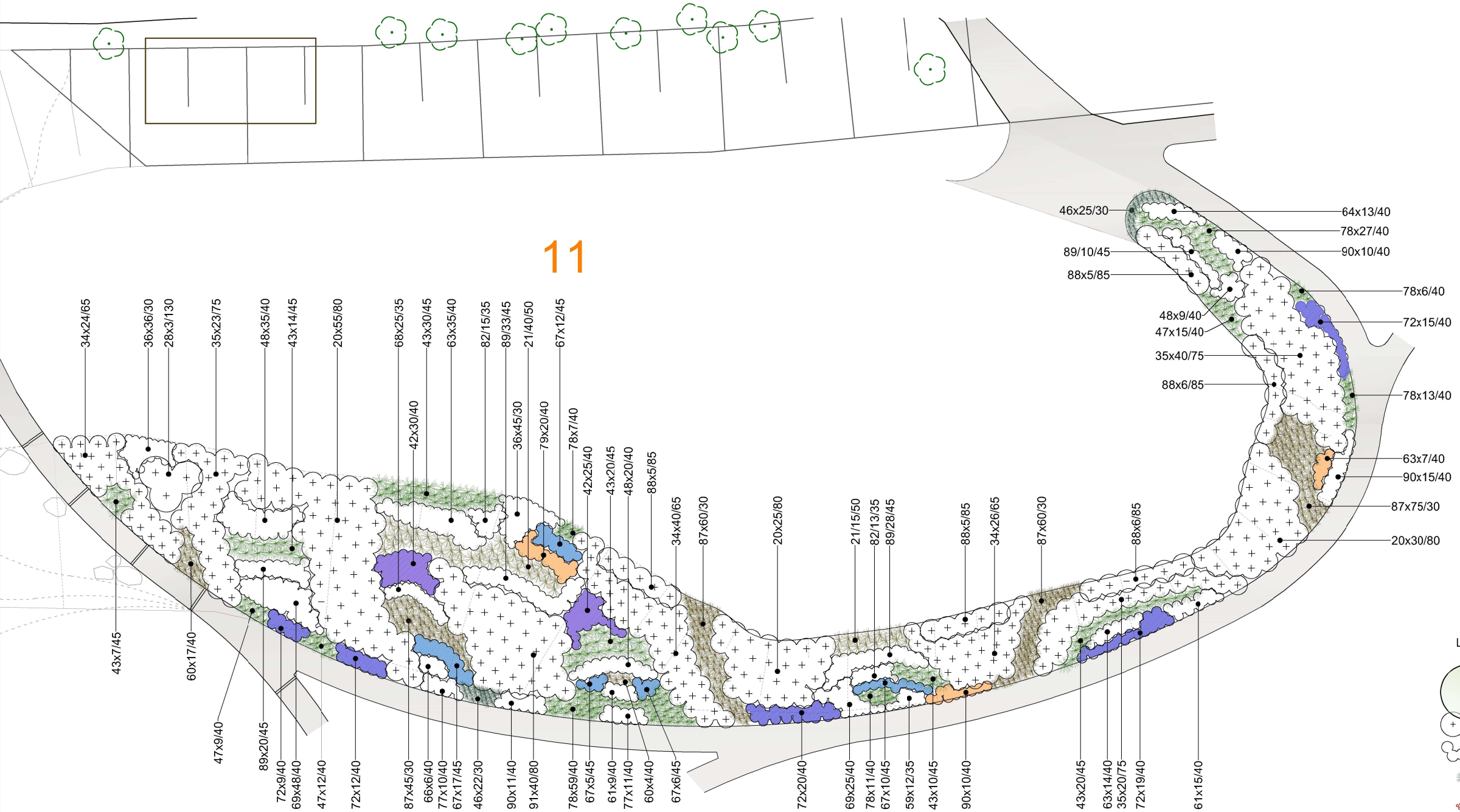

LP	Nazwa polska	Ilości
20.	wierzba płożąca Dart's Silver	110
21.	trzcinnik ostrokwiatowy Karl Foerster	55
28.	kalina koralowa	3
34.	irga pozioma	90
35.	tawulec pogięty Crispa	83
36.	liliowiec ogrodowy Stella d'Oro	81
42.	perowskia łobodolistna	55
43.	proso rózgowate	101
46.	strzęplica sina	47
47.	trzcinnik krótkowłosy	36
48.	jeżówka blada Hula Dancer	64
59.	czyściec wełnisty	12
60.	proso rózgowate Rechbraun	21
61.	rozchodnik ogrocowy Purple Emperor	24
63.	jeżówka purpurowa Ribnstern Ruby Star	56
64.	szałwia lekarska	13
66.	aster nowoangielski Andenken am Alma Poetschke	6
67.	przegorzan pospolity	50
68.	jeżówka purpruowa White Swan	25
69.	bodziszek korzeniasty	73
72.	szałwia omszona Mainacht	75
77.	rozchodnik ogrocowy Star Dust	21
78.	śmiałek darniowy Goldschleier	123
79.	jeżówka żółta	20
82.	odętka wirginijska Alba	28
87.	imperata cylindryczna Red Baron	240
88.	hortensja bukietowa Dart's Little Dot 'Darlido'	27
89.	przetacznikowiec wirginijski Apollo	91
90.	szałwia omszona Adrian	46
91.	śnieguliczka Chenaulta Hancock	40

0 1 2 3 4 5 6 7 8 9 10

Opracowanie chronione prawem autorskim
wszelkie zmiany do uzgodnienia z projektantem

LEGENDA

- drzewa
- krzewy
- byliny
- trawy ozdobne
- cebulowe
- pnącza

11x7szt./40 — rozstawa w cm
liczba sztuk
liczba porządkowa

PROJEKT REWALORYZACJI PARKU WŁOSKIEGO W JEZIORANACH
działki nr: 233; 230/30; 230/6

ETAP: **PROJEKT WYKONAWCZY**

BRANŻA: **ARCHITEKTURA I ZIELEŃ**

INWESTOR: Gmina Jeziorany Plac Zamkowy 4
11–320 Jeziorany

PRACOWNIA:
Wnętrza i ogrody Amaltea Alicja Łotysz–Pogorzelska
11–700 Mrągowo os. Mazurskie 11/4

OPRACOWANIE:
mgr inż. arch. kraj.
Alicja Łotysz–Pogorzelska

TYTUŁ RYSUNKU: **DOBÓR ROŚLINNOŚCI**
sektor 11

data: wrzesień 2019 – luty 2020

C07