MAPA SYTUACYJNO - WYSOKOŚCIOWA
SKALA 1 : 500
Przeskalowano z mapy 1 : 1000

Starostwo Powiatowe
w Olsztynie
Plac Bema 5
10-516 OLSZTYN
-35-

powierzchnia zabudowy budynku	=	101,91 m2
pow. wejścia i pochylni	=	14,50 m2
powierzchnia komunikacji	=	57,00 m2
powierzchnia całej działki	=	800,00 m2
powierzchnia utwardzona razem	=	71,50 m2
wielkość pow. biologicznie czynnej	=	ok. 78 %

P.P.P. = ± 0,00 = 136,92 m.n.p.m.

SZKIC ORIENTACJI

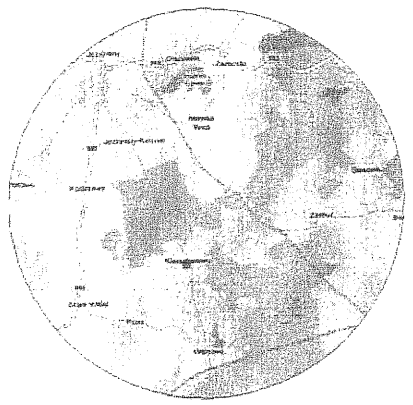

Nie wyklucza się istnienia w terenie innych nie wykazanych na niniejszej mapie urządzeń podziemnych, które nie były zgłoszone do inwentaryzacji, lub o których brak jest informacji w instytucjach branżowych.

KERG: 2604-2/2009
Nr. rob.: 28/2009
woj.: warmińsko-mazurskie
powiat: olsztyński
gm.: Jeziorany
obr.: Kiersztanowo
dz.: 134
Arkusz mapy: 223.12.081
Mapa aktualna na dzień: 23.03.2009

GUGiK 5007
mgr inż. Wiesław Dąbrowski
GEODETA UPRAWNIONY
Barczewski Dwór 10
11-010 BARCZEWO
tel. 080/513853

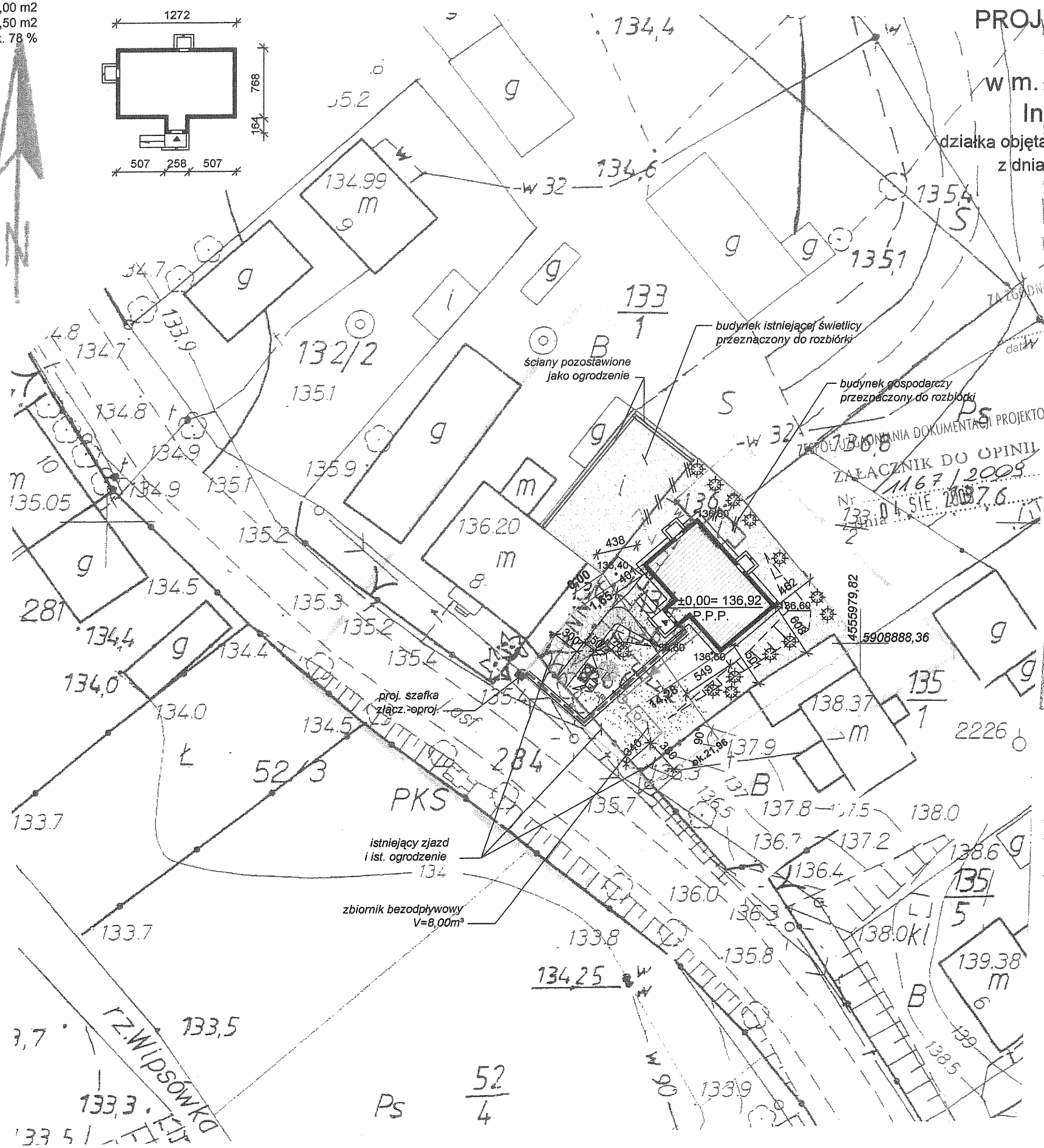

OZNACZENIA - OBIEKTY PROJEKTOWANE

- PROJ. BUDYNEK
- PROJ. kabel YAKY 5x16 w rurze osłonowej
- ISTN. OGRODZENIE
- OSŁONA POJEMNIKÓW NA ŚMIECI BYTOWE
- PROJ. PRZYŁĄCZE WODOCIĄGOWE
- PROJ. PRZYŁĄCZE KAN. SANITARNE
- PROJ. ZIELEŃ WYSOKA

PROJEKT ZAGOSPODAROWANIA
działki nr geod.134
w m. Kiersztanowo, gm. Jeziorany
Inwestor : *Gmina Jeziorany*

działka objęta Decyzją Burmistrza Jezioran, NR 66/2008-2009
z dnia 02 lutego 2009r. znak: BR.7331-74/0809
o warunkach zabudowy

Zaopiniowano pod względem zgodności z przepisami bezpieczeństwa i higieny pracy oraz wymaganiami ergonomii:
1) bez zastrzeżeń)
2) z zastrzeżeniami wymienionymi w załączonej opinii)
Data 13.10.2009 Lp. opinii 259/09
podpis MGR INŻ. MACIEJ PALIŃSKI
RZECZOZNAWCA
d/s bezpieczeństwa i higieny pracy
nr upr. GIP 229/98
w grupach 1.1, 1.2, 1.3, 1.4, 4.4
10-685 Olsztyn, ul. Barcza 10/60
tel. 542 96 72

ZA ZGODNOŚĆ Z ORYGINAŁEM
data
podpis

ZESPÓŁ UZGODNIANIA DOKUMENTACJI PROJEKTOWEJ
ZAŁĄCZNIK DO OPINII
Nr 1167/2009
z dnia 04 SIE. 2009

Zaopiniowano pod względem wymagań higienicznych i zdrowotnych bez zastrzeżeń (z zastrzeżeniami)
Data 15.10.2009
Lp. 457/1

PROJEKT BUDOWLANY

Projekt zagospodarowania dz.nr 134 w m. Kiersztanowo, gm. Jeziorany

Inwestor : GMINA JEZIORANY

Budynek ŚWIETLICY WIEJSKIEJ — *skala 1 : 500*

data : marzec 2009r. — Rys.Nr 1

projektant : mgr inż. Marek Dąbrowski podpis :

upr. bud. nr 37/88/OL
§ 4 ust. 2, § 6 ust. 3, § 7 i § 13 ust. 1 pkt 2

zgodność
26 MAR. 2009
KERG 2604-2/09

26 MAR. 2009
Dariusz Jakubowski
Powiatowy Ośrodek Dokumentacji Geodezyjnej i Kartograficznej

33
Starostwo Powiatowe
w Olsztynie
Plac Bema 5
10-516 OLSZTYN
-35-

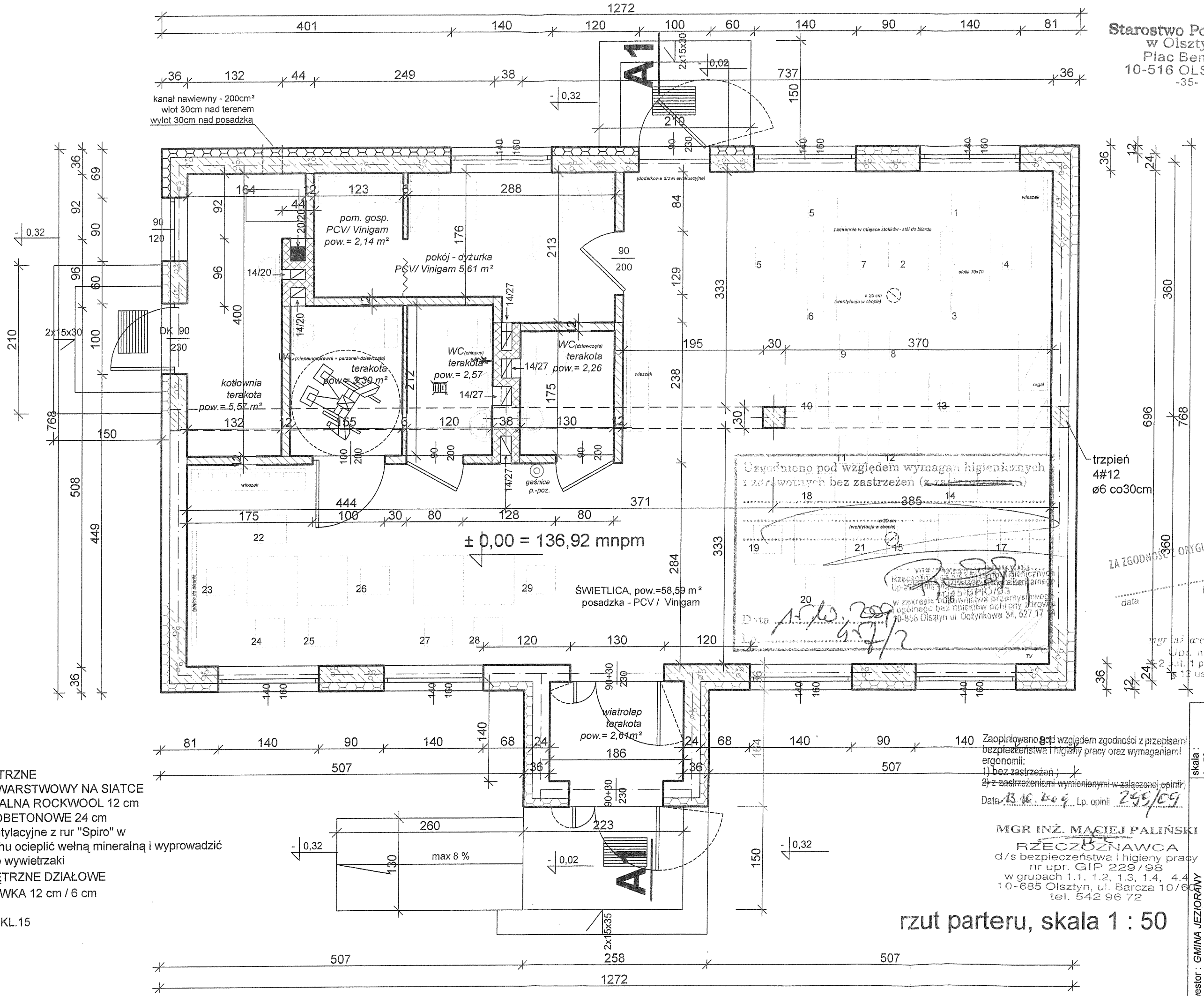

UWAGI:

ŚCIANY ZEWNĘTRZNE
- TYNK CIENKOWARSTWOWY NA SIATCE
- WEŁNA MINERALNA ROCKWOOL 12 cm
- BLOCZKI GAZOBETONOWE 24 cm

PRZEWODY wentylacyjne z rur "Spiro" w przestrzeni dachu ocieplić wełną mineralną i wyprowadzić ponad dach jako wywietrzaki

ŚCIANY WEWNĘTRZNE DZIAŁOWE
- CEGŁA KRATÓWKA 12 cm / 6 cm

KOMINY
- CEGŁA PEŁNA KL.15

Zaopiniowano pod względem zgodności z przepisami bezpieczeństwa i higieny pracy oraz wymaganiami ergonomii:
1) bez zastrzeżeń)
2) z zastrzeżeniami wymienionymi w załączonej opinii)
Data 13.10.2009 Lp. opinii 299/09

MGR INŻ. MACIEJ PALIŃSKI
RZECZOZNAWCA
d/s bezpieczeństwa i higieny pracy
nr upr. GIP 229/98
w grupach 1.1, 1.2, 1.3, 1.4, 4.4
10-685 Olsztyn, ul. Barcza 10/60
tel. 542 96 72

rzut parteru, skala 1 : 50

Uzgodniono pod względem wymagań higienicznych i zdrowotnych bez zastrzeżeń (z zastrzeżeniami)
Data 15.10.2009
Lp. 457/2

ZA ZGODNOŚĆ Z ORYGINAŁEM
data podpis

skala : 1 : 50
Rys. Nr : 2.
marzec 2009r.
Inwestor : GMINA JEZIORANY
Adres budowy : Kiersztanowo, dz. 134
Temat : Rzut parteru świetlicy
projektant : .....